

PRIZEMLJE DONJI NIVO

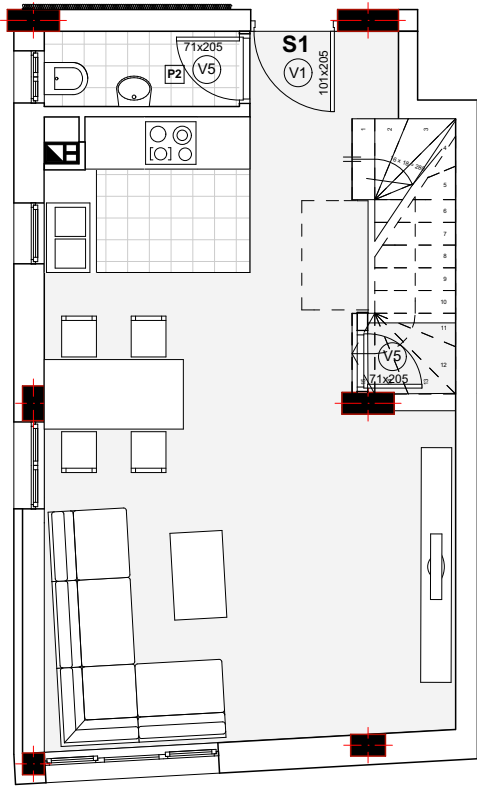

PRIZEMLJE GORNJI NIVO

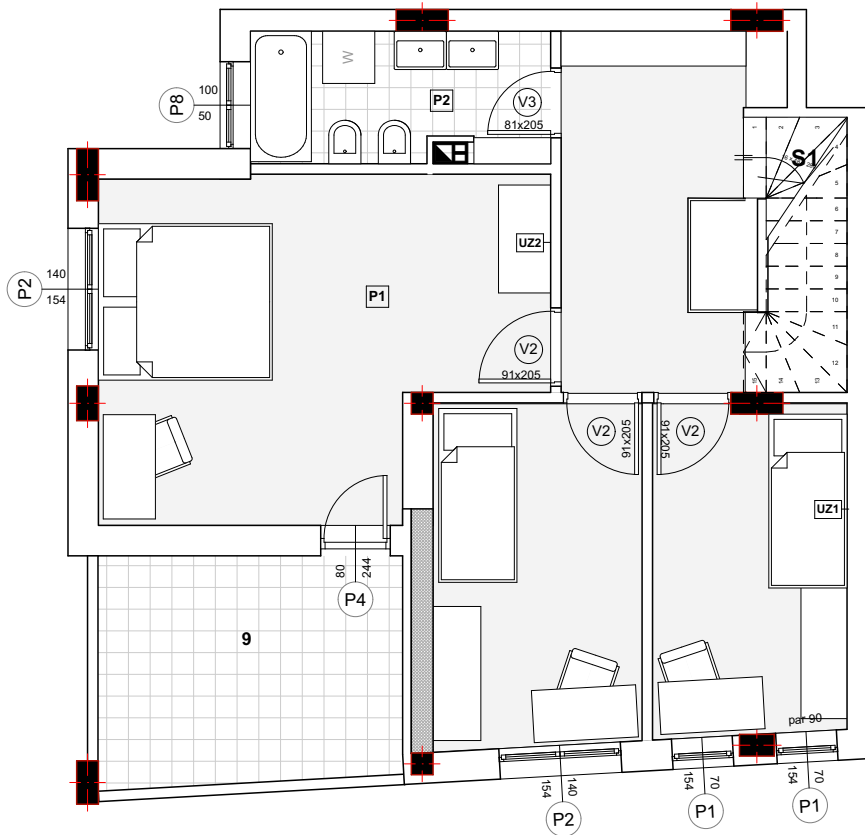

		S1-donji		S1-gornji		
oz.	NAMENA PROSTORIJE	P (m ²)	O (m ²)	P (m ²)	O (m ²)	OBRADA PODA
1	hodnik	4,01	10,79	11,40	22,09	keramičke pločice
2	dnevni boravak sa trp.	23,65	20,93	5,09	10,59	parket
3	kuhinja	3,95	8,31	-----	-----	keramičke pločice
4	ostava	0,81	3,65	-----	-----	keramičke pločice
5	WC	1,94	6,22	-----	-----	keramičke pločice
6	spavaća soba	-----	-----	18,32	18,51	parket
7	spavaća soba	-----	-----	9,97	13,06	parket
8	spavaća soba	-----	-----	8,06	12,11	parket
9	terasa	-----	-----	9,53	12,51	keramičke pločice
P ukupno		34,36		52,84		
P ukupno -3%		33,33		51,25		
terasa		-----		9,53		keramičke pločice
P uk.+ P terase		33,33		60,78		
				94,11		